野老澤町造商店 3月～4月企画展

フランス航空教育団来日100周年記念

所沢飛行場物語展

3月16日（土）～4月24日（水）

フォール大佐の胸像

明治44年に初の所沢飛行場が改札され大正8年にフォール大佐を団長としたフランス航空教育団が来日日本航空技術の飛躍的な発展に貢献しました。
黎明期の所沢飛行場から終戦時までの所沢飛行場の歴史をたどります。

記念講演会
「フォール大佐の人となり」
3月30日（土） 午後2時～4時
定員30名（事前申し込み）
資料代300円 講師：航空史家 村岡正明

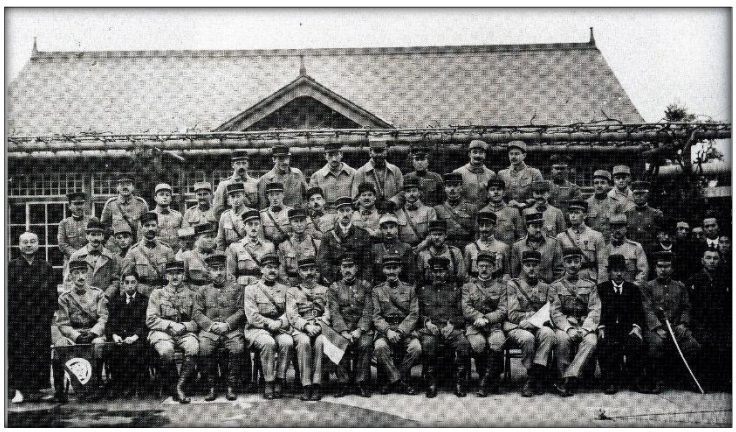

フランス航空教育団

教習風景

所沢市中心市街地活性化拠点施設

野老澤町造商店

ところさわまちづくりしょうてん（まちぞう）

〒359-1121 所沢市元町21-18
TEL／FAX 04-2928-1453

【営業時間】10時～18時 【定休日】毎週木曜

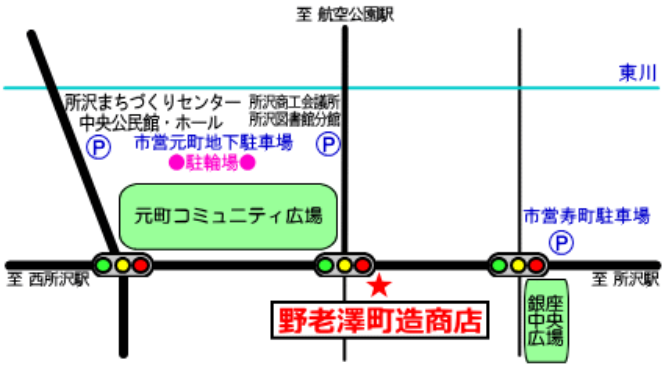

市営駐車場は最初の30分は無料、その後30分毎に50円